



ΕΛΛΗΝΙΚΗ ΔΗΜΟΚΡΑΤΙΑ
 ΝΟΜΟΣ ΗΛΕΙΑΣ
 ΔΗΜΟΣ ΠΥΡΓΟΥ
 ΑΥΤΟΤΕΛΕΣ ΓΡΑΦΕΙΟ
 ΥΠΟΣΤΗΡΙΞΗΣ ΠΟΛΙΤΙΚΩΝ ΟΡΓΑΝΩΝ
 ΔΗΜΟΤΙΚΗ ΕΠΙΤΡΟΠΗ

ΑΝΑΡΤΗΤΕΑ ΣΤΟ ΔΙΑΔΙΚΤΥΟ

Απόσπασμα από το πρακτικό της 7^{ης}/02-03-2026 τακτικής(δια ζώσης) συνεδρίασης της Δημοτικής Επιτροπής του Δήμου Πύργου

ΘΕΜΑ 5^ο ΗΜΕΡΗΣΙΑΣ ΔΙΑΤΑΞΗΣ

Λήψη απόφασης περί: α) ανάκλησης της 64/2026 απόφασης Δ.Ε., κατόπιν του υπ'αρ. 4190/17-02-2026 εγγράφου της Δ/νσης Τ. Υ. & Π. και β) εισήγησης ή μη στο Δ.Σ. για την τροποποίηση της υπ'αρ. 307/2017 απόφασης Δ.Σ.

ΑΡΙΘΜΟΣ ΑΠΟΦΑΣΗΣ: 86/2026

Στον Πύργο σήμερα, **02-03-2026**, ημέρα **Δευτέρα** και ώρα **13:00μ.μ.**, η Δημοτική Επιτροπή του Δήμου Πύργου συνήλθε σε **τακτική** (δια ζώσης) συνεδρίαση στο «Λάτσειο Δημοτικό Μέγαρο» (2ος όροφος), (σύμφωνα με την εγκύκλιο ΥΠ.ΕΣ. εγκ.374/39135/30.05.2022), ύστερα από την αριθμ. πρωτ. **5287/26-02-2026** πρόσκληση του Προέδρου, η οποία επιδόθηκε στα μέλη κατ' εφαρμογή των διατάξεων του άρθρου 75 § 6 του Ν.3852/2010.

Ο Πρόεδρος της Δημοτικής Επιτροπής, κ. Ευστάθιος Καννής, διαπίστωσε νόμιμη απαρτία δεδομένου ότι σε σύνολο **επτά (7)** μελών, βρέθηκαν παρόντα **πέντε (5)** και ονομαστικά οι κ.κ.:

ΠΑΡΟΝΤΕΣ		ΑΠΟΝΤΕΣ	
1	Καννής Α. Ευστάθιος ΠΡΟΕΔΡΟΣ	1	Αντωνακόπουλος Γ. Παναγιώτης ΤΑΚΤΙΚΟ ΜΕΛΟΣ – Αντιπρόεδρος
2	Κυριαζής Δ. Επαμεινώνδας ΤΑΚΤΙΚΟ ΜΕΛΟΣ	2	Αργυρόπουλος Γ. Ιωάννης ΤΑΚΤΙΚΟ ΜΕΛΟΣ
3	Παναγόπουλος Σ. Βασίλειος ΤΑΚΤΙΚΟ ΜΕΛΟΣ		
4	Θεοδώρου Β. Νικόλαος ΤΑΚΤΙΚΟ ΜΕΛΟΣ		
5	Φάμελου Α. Βασιλείου ΤΑΚΤΙΚΟ ΜΕΛΟΣ		

[Ο επικεφαλής της παράταξης “Λαϊκή Συσπείρωση Δήμου Πύργου”, κ. Χρήστος Π. Αθανάσουλας, η πρόεδρος της Δημοτικής Κοινότητας Πύργου κα Αθηνά Κ. Κρεστενίτη, ο πρόεδρος της Δημοτικής Κοινότητας Κατακόλου κ. Κολόσακας Φραγκίσκος και ο πρόεδρος της Δημοτικής Κοινότητας Αγ. Ιωάννη κ. Βασιλόπουλος Γεώργιος δεν προσήλθαν, αν και κλήθηκαν νόμιμα].

[Την τήρηση των πρακτικών της συνεδρίασης πραγματοποίησε η υπάλληλος του Δήμου Πύργου, Σκόρδου Ειρήνη κατηγορίας και κλάδου ΤΕ Διοικητικού Λογιστικού και ειδικότητας Διοίκησης Τουρισμού νόμιμη αναπληρώτρια της Πολιτοπούλου Μαρίας – Ευαγγελίας, κατόπιν

[Οι τοποθετήσεις των μελών της Επιτροπής επί των θεμάτων καταγράφονται επακριβώς στα αναλυτικά πρακτικά της συνεδρίασης].

=====

[Ο Πρόεδρος έθεσε υπόψη της Δημοτικής Επιτροπής το **5ο θέμα Η.Δ.με τίτλο: «Λήψη απόφασης περί: α) ανάκλησης της 64/2026 απόφασης Δ.Ε., κατόπιν του υπ'αρ. 4190/17-02-2026 εγγράφου της Δ/νσης Τ. Υ. & Π. και β) εισήγησης ή μη στο Δ.Σ. για την τροποποίηση της υπ'αρ. 307/2017 απόφασης Δ.Σ.»**

Ειδικότερα, τέθηκαν υπόψη της Δημοτικής Επιτροπής:

Α)Η υπ' αρ. 4190/17-02-2026 εισήγηση της Διεύθυνσης Τ.Υ. & Π., η οποία αποτελεί ορθή επανάληψη της υπ' αρ. 3068/04-02-2026 εισήγησής της, η οποία συζητήθηκε στην 4η συνεδρίαση της Δημοτικής Επιτροπής στις 09-02-2026, κατά την οποία ελήφθη η υπ' αρ. 64/2026 απόφαση της Δ.Ε., και η οποία έχει ως εξής:



Ορθή επανάληψη

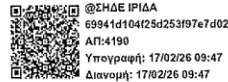

**ΔΗΜΟΣ ΠΥΡΓΟΥ
Δ/ΝΣΗ ΤΕΧΝΙΚΩΝ ΥΠΗΡΕΣΙΩΝ
& ΠΕΡΙΒΑΛΛΟΝΤΟΣ**

Ταχ. Δ/νση : Πλατεία Σ. Καράγιωργα
Λάτσειο Δημοτικό Μέγαρο
Πύργος Ηλείας
Ταχ. Κώδικας: 27131
Πληροφορίες : Τσίκας Άγγελος
Τηλέφωνα: 2621-3-62408

Email : texnikes@1489.syzefxis.gov.gr
atsikas@1489.syzefxis.gov.gr

**ΠΡΟΣ: ΔΗΜΟΤΙΚΗ ΕΠΙΤΡΟΠΗ
ΔΗΜΟΥ ΠΥΡΓΟΥ**

Κοιν/ση : **ΤΕΛΧΙΣ ΙΚΕ
ΤΑΞΙΔΙΩΤΙΚΟΣ
ΟΡΓΑΝΙΣΜΟΣ
ΛΟΚΡΙΔΟΣ 1
Κάτω Χαλάνδρι ΤΚ15231
Αττική**

ΘΕΜΑ: Εισήγηση για λήψη απόφασης-γνωμοδότησης για την έγκριση τροποποίησης της απόφασης 307/2017 του Δ.Σ. περί : «Της θέσης αφετηρίας-τέρματος της ειδικής διαδρομής κυκλοφορίας ειδικού τουριστικού λεωφορείου Δ.Χ. αστικής περιήγησης ανοικτού τύπου (Open Bus) εντός του Σχεδίου Πόλης Πύργου» και της οριοθέτησης ακόμα μιας στάσης έναντι του γραφείου της εταιρείας επί της οδού Ιωάννη Λάτση

ΣΧΕΤ: Το με αρ.πρωτ. 30812/25.09.2025 έγγραφο της ΤΕΛΧΙΣ ΙΚΕ

Υπόλοιπη Σχετική Αλληλογραφία :

1. Η αίτηση της εταιρείας : **ΤΕΛΧΙΣ ΙΚΕ ΤΑΞΙΔΙΩΤΙΚΟΣ ΟΡΓΑΝΙΣΜΟΣ** που χρεώθηκε στο ΙΡΗΔΑ με αρ.πρωτ. 30812/25.09.2025
2. Το έγγραφο της **Δ/νσης Αστυνομίας Ηλείας (Τμήμα Τροχαίας Πύργου)** της 27/01/2026 με αρ.πρωτ. : 2506/10/111-α'
3. Το έγγραφο της Δ/νσης Τ.Υ. προς την Δημοτική Επιτροπή Δ. Πύργου και Δ.Κ. Κατακόλου με αρ.πρωτ. : 31241/29.09.2025
4. Το έγγραφο της Δ.Κ. Αγίου Ιωάννη με αρ.πρωτ. : 40562/09.12.2025
5. Η βεβαίωση χιλιομετρικής απόστασης της Δ/νσης Τ.Υ. με αρ.πρωτ. : 2034/27.01.2026

Α. ΙΣΧΥΟΥΣΑ ΝΟΜΟΘΕΣΙΑ

Για την έγκριση της ειδικής διαδρομής τουριστικού λεωφορείου ανοικτού τύπου αστικής περιήγησης, εκδίδεται Κοινή απόφαση των Υπουργείων Τουριστικής Ανάπτυξης και Μεταφορών και Επικοινωνιών, δια μέσου της αρμόδιας υπηρεσίας του Υπουργείου Τουριστικής Ανάπτυξης, σύμφωνα με το άρθρο 3 της **Κ.Υ.Α. 22212/29-10-2008 (Φ.Ε.Κ 2267/Β/05-11-2008)**, όπως ισχύει σήμερα και

τροποποιήθηκε με την υπ. αριθμ. **12726/27.09.2011** όμοια απόφαση (Β' 2190) η οποία διέπει τις ειδικές διαδρομές.

Για να εκδοθεί η προαναφερθείσα άδεια, απαιτείται **Βεβαίωση του οικείου Δήμου** (παρ.Α.2.5. του άρθρου 3 της Κ.Υ.Α) α) για το συνολικό μήκος της προτεινόμενης ειδικής διαδρομής, β) το ότι η προτεινόμενη διαδρομή βρίσκεται εντός των διοικητικών ορίων του οικείου Ο.Τ.Α. και γ) τον καθορισμό του χώρου αφετηρίας-τερματισμού και των σημείων των στάσεων.

Ο καθορισμός των θέσεων στάσης αφετηρίας και στάθμευσης σε περιοχές μη αρμοδιότητας του Ο.Α.Σ.Α. , γίνεται με έγκριση της αρμόδιας Νομαρχιακής Αυτοδιοίκησης (νυν Περιφερειακή Ενότητα Ηλείας), σύμφωνα με τις παρ.13 και 15 του άρθρου 34 του Ν.2696/1999 (Φ.Ε.Κ.57/Α/23-03-1999) όπως έχει τροποποιηθεί και ισχύει σήμερα και μετά την κατάργηση του άρθρου αυτού σύμφωνα με την ΚΥΑ 22212/29.10.2008 (ΦΕΚ 2267/Β/05.11.2008)

Β. ΕΙΣΗΓΗΣΗ ΥΠΗΡΕΣΙΑΣ

Β.1 Η αίτηση ως συνημμένο (1) αφορά στην ανώνυμη εταιρεία : **«ΤΕΛΧΙΣ ΙΚΕ» Ταξιδιωτικός Οργανισμός** με την οποία ζητείται χορήγηση βεβαίωσης-σύμφωνης γνώμης α) για το συνολικό μήκος της προτεινόμενης τροποποίησης της ειδικής διαδρομής, β) το ότι η προτεινόμενη τροποποίηση της ειδικής διαδρομής βρίσκεται εντός των διοικητικών ορίων του οικείου Ο.Τ.Α. και γ) τον καθορισμό του νέου χώρου αφετηρίας-τερματισμού και των σημείων των στάσεων για τη διαδρομή με τα εξής τεχνικά χαρακτηριστικά :

ΑΦΕΤΗΡΙΑ ΤΕΡΜΑ : (Η διαδρομή θα είναι κυκλική) 19 εντός σχεδίου πόλης Πύργου πλησίον παλαιάς Αγοράς Πόλης Πύργου ήτοι αντικατάσταση υπάρχουσας στάσης σε ΑΦΕΤΗΡΙΑ – ΤΕΡΜΑ

ΟΔΟΙ : Μανωλοπούλου – Πατρών – Ερμού – Ολυμπίων – Μπελούση - Γορτυνίας – Κωνσταντινουπόλεως – Πausανίου – Βύρωνος - Κόμβος - Αγίου Γεωργίου (Supermarket ΑΒ) – Γερμανού – Ερμού – Πατρών Ιω- Ερυθρού Σταυρού – Κατάκολου - Λεωφόρος Σπύρου Λάτση - Επαρχιακή οδός Πύργου- Κατάκολου – Ιωάννη Μπελούση – παραλία Κατακόλου - Ιωάννου Λάτση Κεντρική Πλατεία Κατακόλου Επαρχιακή οδός Πύργου- Κατάκολου – Λεωφόρος Σπύρου Λάτση Κατακόλου - Ερυθρού Σταυρού – Πατρών – Κοκκίνου – Μανωλοπούλου

ΣΤΑΣΕΙΣ :

1. **Ερμού 37** εντός σχεδίου πόλης Πύργου πλησίον αρχαιολογικού μουσείου
2. **Μοναστήρι Γέννησης Θεοτόκου** στην είσοδο της Τ.Κ. Αγίου Ιωάννη (η στάση θα πραγματοποιείται και στις δύο κατευθύνσεις)
3. **Παραλία Κατακόλου (ΝΕΑ ΣΤΑΣΗ)**
4. **Κεντρική Πλατεία Κατακόλου** , η στάση θα είναι εντός της Τ.Κ. Κατακόλου πλησίον Μουσείου Αρχαίας Ελληνικής Τεχνολογίας.
5. **Μοναστήρι Γέννησης Θεοτόκου** στην είσοδο της Τ.Κ. Αγίου Ιωάννη (η στάση θα πραγματοποιείται και στις δύο κατευθύνσεις)

Το μήκος της διαδρομής έχει μετρηθεί και σύμφωνα με το 5^ο συνημμένο είναι : ΕΙΚΟΣΙ ΟΚΤΩ ΧΙΛΙΟΜΕΤΡΑ ΚΑΙ ΕΝΝΙΑΚΟΣΙΑ ΜΕΤΡΑ (28,90 Km)

Το σύνολο της διαδρομής φαίνεται στο **σχέδιο 1**

Η διαδρομή στα τελευταία μέτρα της γραμμής φαίνεται στο **σχέδιο 2**

Ειδικά για το τελευταίο τμήμα της γραμμής «**Κεντρική Πλατεία – Παραλία Κατακόλου**» δεδομένου ότι στην οδό Ιωάννου Λάτση απαγορεύεται η στάθμευση και η στάση και στις δύο πλευρές σύμφωνα με την απόφαση 229/2013 (με ΑΔΑ : ΒΛΩΥΩ17-ΚΒΨ) και σε συνδυασμό με το ότι δεν υπάρχει ευκολία αναστροφής σε πιο νότιο σημείο προτείνεται από την εταιρεία ΤΕΛΧΙΣ ΙΚΕ η τροποποιημένη νέα διαδρομή του λεωφορείου να ακολουθεί την διαδρομή από κεντρική πλατεία Κατακόλου έως την παραλία Κατακόλου μέσω της οδού Ιωάννη Μπελούση και να επιστρέφει μέσω της οδού Ιωάννου Λάτση .

Η εταιρεία ΤΕΛΧΙΣ ΙΚΕ προτείνει δύο λύσεις Α και Β **η υπηρεσία μας γνωμοδοτεί θετικά υπέρ της λύσης Β**

Επισημαίνεται ότι με την υπ'αρ. **307/06-10-2017** απόφαση του Δημοτικού Συμβουλίου (ΑΔΑ : ΩΘΓ9Ω17-ΨΔΘ) είχε καθορισθεί η αφετηρία, ο τερματισμός το συνολικό μήκος και οι στάσεις της ειδικής διαδρομής για την κυκλοφορία τουριστικού λεωφορείου ανοικτού τύπου (open bus) αστικής περιήγησης του Ταξιδιωτικού Οργανισμού ΤΕΛΧΙΣ ΙΚΕ εντός των διοικητικών ορίων του Δήμου.

B.2 Για την προώθηση της διαδικασίας λήψης της απόφασης αυτής, ζητήθηκε η γνώμη της Κοινότητας Δήμου Πύργου και των Τοπικών Κοινοτήτων Κατάκολου και Αγίου Ιωάννη, λόγω του ότι τμήματα της αιτουμένης τροποποίησης της ειδικής διαδρομής ευρίσκονται εντός των διοικητικών τους ορίων.

Με το υπ. αριθμ. 40134/04.12.2025 ζητήθηκε η σύμφωνη γνώμη της Δημοτικής Κοινότητας Πύργου και λήφθηκε η συλλογική απόφαση 31/2025 (ως 4^ο ΗΔ) με θέμα : «Έγκριση κυκλοφορίας ειδικού Τουριστικού Λεωφορείου Δ.Χ. αστικής περιήγησης, ανοιχτού τύπου (Open Bus)» Η απόφαση αυτή με το διαβιβαστικό με αρ.πρωτ. : 42332/22.12.2025 μεταβιβάσθηκε στο Γραφείο Δημάρχου.

Το αυτοτελές Γραφείο Δημάρχου διαβίβασε την απόφαση με αρ.: 31/2025 της Δ.Κ. Πύργου με έγγραφο με αρ.πρωτ. : 42550/23.12.2025.

Με το υπ. αριθμ. 40181/05.12.2025 ζητήθηκε η σύμφωνη γνώμη της Δημοτικής Κοινότητας Αγίου Ιωάννη και την 09/12/2025 στάλθηκε η απαντητική επιστολή περί σύμφωνης γνώμης με αρ.πρωτ. : 40562/09.12.2025.

Με το υπ. αριθμ. 40133/04.12.2025 ζητήθηκε η σύμφωνη γνώμη της Δημοτικής Κοινότητας Κατάκολου και μέχρι σήμερα δεν στάλθηκε η απαντητική επιστολή περί σύμφωνης γνώμης.

Το Τμήμα Τροχαίας Πύργου, σύμφωνα με το 2^ο συνημμένο (υπ'αρ. πρωτ. 2506/10/111-α') έγγραφο ως 2^ο συνημμένο μας γνωρίζει τα εξής : «...πλέον του υφιστάμενου νομικού πλαισίου που διέπει γενικά την κυκλοφορία και τους όρους λειτουργίας τουριστικών λεωφορείων ανοιχτού τύπου αστικής περιήγησης λάβετε υπόψη σας τις διατάξεις του άρθρου 38 του Ν5209/2025 περί Κ.Ο.Κ.»

Σύμφωνα με το άρθρο αυτό επιτρέπεται η στάση και η στάθμευση του οχήματος ως ειδικού τουριστικού οχήματος εφόσον δεν παρακωλύεται η κυκλοφορία των οχημάτων Επίσης σύμφωνα με την μελέτη που υπογράφεται από τον Παρασκευόπουλο Νότη και Σπύρο Παρασκευόπουλο που είναι συγκοινωνιολόγοι ισχύουν :

1. Δεν θα σταθμεύει το τουριστικό όχημα σε θέση που έχει ως αποτέλεσμα την παρεμπόδιση της κυκλοφορίας.
2. Εκτός κατοικημένων περιοχών το τουριστικό λεωφορείο θα πραγματοποιεί στάση ή στάθμευση σε χώρους που έχουν διατεθεί για αυτό ή στα ερείσματα των οδών και όσο το κατά το δυνατόν πλησιέστερα στο άκρο του οδοστρώματος.
3. Σε κατοικημένες περιοχές το τουριστικό λεωφορείο θα πραγματοποιεί στάση ή στάθμευση πλησιέστερα στο δεξιό άκρο του οδοστρώματος.

4. Ο οδηγός του οχήματος δεν επιτρέπεται να απομακρύνεται από αυτό αν δεν έχει λάβει τα κατάλληλα μέτρα αποφυγής δυστυχήματος.
5. Απαγορεύεται η κατάληψη οδοστρώματος του επαρχιακού ή δημοτικού οδικού δικτύου

Δεν απαιτείται απόφαση από το Δημοτικό Λιμενικό Ταμείο Πύργου διότι δεν έχει αρμοδιότητα για την τροποποίηση αυτή της ειδικής διαδρομής.

Η Δ/ση Τεχνικών Έργων της Π.Ε. Ηλείας, με το υπ'αρ. 165422/1988/21.06.17 έγγραφο της από τότε μας γνωρίζει : «...ο δρόμος Πύργου Κατακόλου αρμοδιότητας μας, εξυπηρετεί ικανοποιητικά την ομαλή κυκλοφορία των οχημάτων. Δεν έχουμε αντίρρηση στην έκδοση έγκρισης ειδικής διαδρομής του ειδικού τουριστικού λεωφορείου αστικής περιήγησης (ανοικτού τύπου – open bus). Οι στάσεις του λεωφορείου επί της Επαρχιακής οδού Πύργου Κατακόλου θα πρέπει να ταυτίζονται με τις στάσεις του υπεραστικού ΚΤΕΛ.....»

Επίσης η Δ/ση Τεχνικών Έργων της Π.Ε. Ηλείας, με το 102982/1459/18-05-2020 έγγραφο της παλαιότερα μας είχε πληροφορήσει «.....ότι η Υπηρεσία μας δεν είναι αρμόδια για έκδοση εγκρίσεων καθορισμού διαδρομών και σημείων στάσεων επαρχιακών ή εκτός Αστικών περιοχών» και συνεπώς δεν απαιτείται σύμφωνη γνώμη.

Η Δ/ση Μεταφορών & Επικοινωνιών της Π.Ε. Ηλείας με το υπ'αρ. πρ.118909/4373/25-05-2020 έγγραφο της παλαιότερα μας είχε ενημερώνει «ότι σύμφωνα με το άρθρο 36 του Ν.3710/2008 (216Α) τα ειδικά τουριστικά λεωφορεία δημόσιας χρήσης ανοικτού τύπου αστικής περιήγησης πόλεων, τίθενται σε κυκλοφορία στο πλαίσιο αρχικής έγκρισης θέσης σε κυκλοφορία από την οικεία Περιφερειακή Υπηρεσία Τουρισμού (Π.Υ.Τ) του Υπουργείου Τουρισμού, ενώ επίσης με κοινή απόφαση των Υπουργών Μεταφορών καθορίζονται οι όροι και οι προϋποθέσεις το μεταφορικό έργο, τα δικαιούμενα πρόσωπα η ειδική διαδρομή και το συνολικό μήκος αυτής, οι διοικητικές κυρώσεις, καθώς και κάθε άλλο θέμα σχετικό με τη λειτουργία της ειδικής αυτής κατηγορίας οχημάτων. Για τη διευκόλυνση σας ,σας γνωρίζουμε ότι ανάλογη διαδικασία έχει ακολουθήσει και στην περίπτωση της «Έγκρισης ειδικής διαδρομής Κατάκολου- Πύργου ως προς τη θέση σε κυκλοφορία ειδικού τουριστικού λεωφορείου Δ.Χ. ανοικτού τύπου αστικής περιήγησης πόλεων.» (ΑΔΑ : 6ΓΜΓ465ΧΘΟ-9Ο7). Περαιτέρω δε σύμφωνα με τον Ν.3852/2010 (87/Α) εδάφιο Ε.4 η Διεύθυνση Μεταφορών- Επικοινωνιών είναι αρμόδια για τον καθορισμό των υπεραστικών γραμμών λεωφορείων, καθώς και της αφετηρίας ,της διαδρομής, των στάσεων και του τέρματος κάθε λεωφορειακής γραμμής Κ.Τ.Ε.Λ.» και συνεπώς δεν απαιτείται σύμφωνη γνώμη.

Σε συνέχεια λοιπόν των παραπάνω γνωμοδοτήσεων και λαμβάνοντας υπόψη την υφιστάμενη κατάσταση και τις κυκλοφοριακές ρυθμίσεις του οδικού δικτύου της προτεινομένης διαδρομής:

Η υπηρεσία μας γνωμοδοτεί θετικά όσον αφορά στην αποδοχή της προτεινομένης, από την εταιρεία: «ΤΕΛΧΙΣ Ι.Κ.Ε.», τροποποίησης της ειδικής διαδρομής τουριστικού λεωφορείου ανοικτού τύπου αστικής περιήγησης, στο σύνολο της, με την προϋπόθεση

ότι ταυτόχρονα θα εφαρμοσθούν οι προϋποθέσεις της υπ' αριθμ. 22212/2008-ΦΕΚ 2267/Β'05-11-2008 Υπουργικής Απόφασης, που διέπει την κυκλοφορία και τους όρους λειτουργίας των τουριστικών λεωφορείων ανοικτού τύπου, αστικής περιήγησης.

Η προτεινόμενη τροποποίηση της ειδικής διαδρομής, η θέση αφετηρίας- τερματισμού, οι θέσεις των στάσεων καθώς και οι πιθανές κυκλοφοριακές παρεμβάσεις- τροποποιήσεις εντός του Σχεδίου πόλεως Πύργου, για την εξασφάλιση της λειτουργικότητας- βατότητας αυτής, παρουσιάζονται αναλυτικά στην Τεχνική Έκθεση Μηχανικού και στα Σχέδια, Χάρτες που υπογράφουν οι Διπλ/χοι Μηχανικοί συγκοινωνιολόγοι κος Νότης και Σπύρος Παρασκευόπουλος, τα οποία αποτελούν αναπόσπαστο τμήμα της παρούσας εισήγησης.

Πιο αναλυτικά έχουμε:

Καθορισμός τροποποίησης της ειδικής διαδρομής

ΑΦΕΤΗΡΙΑ ΤΕΡΜΑ : (Η διαδρομή θα είναι κυκλική) Θα ξεκινά από την οδό Μανωλοπούλου 19 εντός σχεδίου πόλης Πύργου πλησίον παλαιάς Αγοράς Πόλης Πύργου ήτοι αντικατάσταση υπάρχουσας στάσης σε **ΑΦΕΤΗΡΙΑ – ΤΕΡΜΑ**.

ΟΔΟΙ : Μανωλοπούλου – Πατρών – Ερμού – Ολυμπιών – Μπελούση - Γορτυνίας – Κωνσταντινουπόλεως – Πausανίου – Βύρωνος - Κόμβος - Αγίου Γεωργίου (Supermarket AB) – Γερμανού – Ερμού – Πατρών Ιω- Ερυθρού Σταυρού – Κατάκολου - Λεωφόρος Σπύρου Λάτση - Επαρχιακή οδός Πύργου- Κατάκολου – Ιωάννη Μπελούση – παραλία Κατακόλου - Ιωάννου Λάτση Κεντρική Πλατεία Κατακόλου Επαρχιακή οδός Πύργου- Κατάκολου – Λεωφόρος Σπύρου Λάτση Κατακόλου - Ερυθρού Σταυρού – Πατρών – Κοκκίνου – Μανωλοπούλου

ΣΤΑΣΕΙΣ :

1. **Ερμού 37** εντός σχεδίου πόλης Πύργου πλησίον αρχαιολογικού μουσείου
2. **Μοναστήρι Γέννησης Θεοτόκου** στην είσοδο της Τ.Κ. Αγίου Ιωάννη (η στάση θα πραγματοποιείται και στις δύο κατευθύνσεις)
3. **Παραλία Κατακόλου (ΝΕΑ ΣΤΑΣΗ)**
4. **Κεντρική Πλατεία Κατακόλου** , η στάση θα είναι εντός της Τ.Κ. Κατακόλου πλησίον Μουσείου Αρχαίας Ελληνικής Τεχνολογίας.

5. **Μοναστήρι Γέννησης Θεοτόκου** στην είσοδο της Τ.Κ. Αγίου Ιωάννη (η στάση θα πραγματοποιείται και στις δύο κατευθύνσεις)

Το μήκος της διαδρομής έχει μετρηθεί και σύμφωνα με το 5^ο συνημμένο είναι : **ΕΙΚΟΣΙ ΟΚΤΩ ΧΙΛΙΟΜΕΤΡΑ ΚΑΙ ΕΝΝΙΑΚΟΣΙΑ ΜΕΤΡΑ (28,90 Km)**

Το σύνολο της διαδρομής φαίνεται στο συνημμένο **σχέδιο 1**

Η διαδρομή στα τελευταία μέτρα της γραμμής φαίνεται στο συνημμένο **σχέδιο 2**

Ειδικά για το τελευταίο τμήμα της γραμμής «**Κεντρική Πλατεία – Παραλία Κατακόλου**» δεδομένου ότι στην οδό Ιωάννου Λάτση απαγορεύεται η στάθμευση και η στάση και στις δύο πλευρές σύμφωνα με την απόφαση 229/2013 (με ΑΔΑ : ΒΛΩΥΩ17-ΚΒΨ) και σε συνδυασμό με το ότι δεν υπάρχει ευκολία αναστροφής σε πιο νότιο σημείο προτείνεται από την εταιρεία ΤΕΛΧΙΣ ΙΚΕ η διαδρομή του λεωφορείου να ακολουθεί την διαδρομή από κεντρική πλατεία Κατακόλου έως την παραλία Κατακόλου μέσω της οδού Ιωάννη Μπελουσή και να επιστρέφει μέσω της οδού Ιωάννου Λάτση .

Παρατήρηση : Για το λόγο ότι κάθε δεύτερη Τέταρτη επι των οδών Κωνσταντινουπόλεως και Πausανίου πραγματοποιείται η Λαϊκή αγορά, η ειδική διαδρομή θα ακολουθήσει την εξής πορεία: φθάνοντας στη συμβολή των οδών Μπελουσή και Γορτυνίας, στροφή αριστερά και κατεύθυνση έως τη συμβολή των οδών Γορτυνίας και Κιλκίς. Στη συμβολή των οδών Γορτυνίας και Κιλκίς, στροφή δεξιά και κατεύθυνση προς τον κόμβο Αγίου Γεωργίου(Supermarket ΑΒ). Έπειτα η ειδική διαδρομή ακολουθεί τη προαναφερόμενη πορεία.

Περιγραφή και επισημάνσεις επι των σημείων αφητηρίας και της προτεινομένης τροποποίησης της ειδικής διαδρομής:

1) Αφητηρία

Περιγραφή θέσης: Πρόκειται να **μεταφερθεί** η αφητηρία στην υπάρχουσα εγκεκριμένη θέση στην οδό Μανωλοπούλου

Επισημάνση: Τα σημεία αφητηρίας θα πρέπει να εξασφαλίζουν χώρο προς αποκλειστική χρήση του ειδικού τουριστικού λεωφορείου κατάλληλα διαγραμματισμένο και ο οποίος θα εξασφαλίζει την ασφαλή επιβίβαση κ αποβίβαση των επιβατών.

Θα οριοθετηθεί **ακόμα μια στάση** έναντι του γραφείου της εταιρείας ΤΕΛΧΙΣ ΙΚΕ το οποίο βρίσκεται στην οδό Ιωάννου Λάτση (παραλία Κατακόλου)

Στο σημείο αυτό σημειώνεται ότι: κάθε δεύτερη Τετάρτη επι των οδών Κωνσταντινουπόλεως και Πausανίου πραγματοποιείται η Λαϊκή αγορά, η ειδική διαδρομή θα ακολουθήσει την εξής πορεία: φθάνοντας στη συμβολή των οδών

Μπελούση και Γορτυνίας, στροφή αριστερά και κατεύθυνση έως τη συμβολή των οδών Γορτυνίας και Κιλκίς. Στην συμβολή των οδών Γορτυνίας και Κιλκίς, στροφή δεξιά και κατεύθυνση προς τον κόμβο Αγίου Γεωργίου (Supermarket AB)

Από τον κόμβο Αγίου Γεωργίου (Supermarket AB) κατεύθυνση προς τη συμβολή των οδών Γερμανού και Ερμού.

Σε συνέχεια των παραπάνω και σύμφωνα με τις ισχύουσες διατάξεις, σας αποστέλλουμε συνημμένα πλήρη φάκελο (Αίτηση ενδιαφερομένου, Τεχνική έκθεση Μηχανικών, Σκαριφήματα- Χάρτες παρουσίασης διαδρομής) καθώς και τις αποφάσεις-γνωμοδοτήσεις της Κοινότητας Πύργου, της Τ. Κοινότητας του Αγίου Ιωάννη, του Τμήματος Τροχαίας Πύργου, και παρακαλούμε όπως γνωμοδοτήσετε σχετικά, λόγω αρμοδιότητας, και προωθήσετε το αίτημα και το πλήρη φάκελο της υπόθεσης προς το Δημοτικό Συμβούλιο για την έκδοση της απόφασης.

Συμπερασματικά η εταιρεία ΤΕΛΧΙΣ Ι.Κ.Ε. **έχει λάβει έγκριση ειδικής διαδρομής τουριστικών λεωφορείων δημοσίας χρήσης ανοικτού τύπου αστικής περιήγησης πόλεων**, δυνάμει της υπ' αριθ. **13139/2019** Κοινής Υπουργικής Απόφασης (ΚΥΑ) των Υπουργείων Τουριστικής Ανάπτυξης και Μεταφορών και Επικοινωνιών και δια της αιτήσεως της με αριθ.πρ. 30812/25-09-2025 αιτείται την χορήγηση σύμφωνης γνώμης της Υπηρεσίας μας **για την τροποποίηση της αφετηρίας και του τέρματος της ανωτέρω ειδικής διαδρομής**, ώστε να μεταβληθεί η αφετηρία της και (καθότι κυκλική, κατ' επέκταση και τέρμα αυτής) από τη Χερσαία Ζώνη Λιμένα Κατακόλου στη θέση επί της οδού Μανωλοπούλου 19, όπως εκτενώς περιγράφεται στην ανωτέρω αναφερομένη αίτηση. Ως εκ τούτου, φέρεται προς συζήτηση η παροχή σύμφωνης γνώμης μας για την τροποποίηση της υφιστάμενης ειδικής διαδρομής με ορισμό νέας αφετηρίας και τέρματος σε διαφορετική γεωγραφική θέση και στην οδό Μανωλοπούλου αριθ.19, εντός σχεδίου της Πόλης του Πύργου πλησίον της παλαιάς αγοράς συνοικία της Πόλης του Πύργου και σε αντικατάσταση υπάρχουσας στάσης της στην ίδια ως άνω οδό και αριθμό.

Επίσης η εταιρεία αιτείται και την **οριοθέτηση μιας ακόμα στάσης** έναντι του γραφείου της εταιρείας όπως φαίνεται και στα σχεδιαγράμματα η οποία θα βρίσκεται στην οδό Ιωάννη Λάτση (παραλία Κατακόλου) [Η μπλε κουκίδα στο σχέδιο 2]

Παρακαλούμε για τις άμεσες δικές σας ενέργειες και για την λήψη απόφασης-γνωμοδότησης για την τροποποίηση της απόφασης 307/2017 του Δ.Σ. περί : «Της θέσης αφετηρίας-τέρματος της ειδικής διαδρομής κυκλοφορίας ειδικού τουριστικού λεωφορείου Δ.Χ. αστικής περιήγησης ανοικτού τύπου (Open Bus) εντός του Σχεδίου Πόλης Πύργου» και της οριοθέτησης ακόμα μιας στάσης έναντι του γραφείου της εταιρείας επί της οδού Ιωάννη Λάτση εντός της ειδικής διαδρομής τουριστικών λεωφορείων δημοσίας χρήσης ανοικτού τύπου αστικής περιήγησης της εταιρείας ΤΕΛΧΙΣ ΙΚΕ.

=====

Β) Την υπ' αρ. 31/2025 απόφαση της Κοινότητας Πύργου η οποία αναφέρει ότι:

Συμφωνεί με την εισήγηση της Δ/σης Τεχνικών Υπηρεσιών και γνωμοδοτεί **θετικά** για την έγκριση κυκλοφορίας ειδικού τουριστικού λεωφορείου Δ.Χ. αστικής περιήγησης (Open Bus), ως κάτωθι;

Α) Η αφετηρία να μεταφερθεί στην υπάρχουσα εγκεκριμένη στάση των ανοιχτών λεωφορείων μέσα στην πόλη του Πύργου, στην οδό Μανωλοπούλου όπως αυτή περιγράφεται στην ήδη εγκεκριμένη διαδρομή.

Β) Να γίνει οριοθέτηση ακόμη μιας στάσης έναντι του γραφείου της εταιρείας το οποίο βρίσκεται στην οδό Ιωάννου Λάτση 1 (παραλία Κατακόλου) και προτείνει η παρούσα να διαβιβασθεί στην Δημοτική Επιτροπή.

=====

Γ) Την υπ' αρ. 3/2026 απόφαση της Κοινότητας Αγίου Ιωάννη η οποία αναφέρει : « ... *Εγκρίνει την διέλευση OpenBus και την στάση στην είσοδο της Κοινότητας και στο Μοναστήρι της Παναγιάς της Θεοτόκου, Δυτικά της κοινότητας...*»

=====

Δ) Το υπ' αρ. 16 πρακτικό της Δημοτικής Κοινότητας Κατακόλου, το οποίο διαβιβάστηκε συμπληρωματικά με το υπ' αρ. 4682/20-02-2026 έγγραφο της Διεύθυνσης Τεχνικών Υπηρεσιών, αναφέρει :

ΠΡΑΚΤΙΚΟ Ν° 16 18-2-2026

Στο κοινοτικό κατάστημα Κατακόλου σήμερα 18-2-2026 συνήλθε σε συνεδρίαση το Τ.Σ. Κατακόλου, ύστερα από πρόσκληση του Προέδρου

Από: Φραγκίσκος Κολοσακας
Ηλίας Μπαλιώνας

Από: Μίης Διονύσιος

ΘΕΜΑ: «ΕΡΕΙΘΟΝ επί του με αριθμ. πρωτ. 40133/4-1-2025 εγγράφου της Δ/νσης Τεχνικών Υπηρεσιών του Δήμου Πύργου»

Από διαπιστώθηκε η νόμιμη παρουσία το λόγο πήρε ο πρόεδρος και εισήχθη το θέμα: σχετικά με θέμα την τροποποίηση της εγκεκριμένης διαδρομής κυκλοφορίας ειδικού τουριστικού λεωφορείου Δ.Χ. αστικής κερήχιασ αστικού τύπου (open bus) σύμφωνα με τα ειδικότερα.

Μετά από διαλογική ανάλυση το Τ.Σ. αποφασίζει σύμφωνα να γνωμοδοτήσει αρνητικά επί του με αριθμ. πρωτ. 40133/4-1-2025 εγγράφου της Δ/νσης Τεχν. Υπηρεσιών του Δήμου Πύργου. Επισυνάπτεται η από 18-2-2026 γνωμοδότηση του Τ.Σ. Κατακόλου

Ο ΠΡΟΕΔΡΟΣ ΤΟ ΜΕΛΟΣ

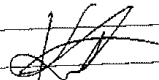
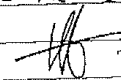
ΦΡΑΓΚΙΣΚΟΣ ΚΟΛΟΣΑΚΑΣ ΜΙΛΙΑΣ ΜΠΑΛΙΩΝΗΣ

[Ο Πρόεδρος της Δημοτικής Επιτροπής ανέφερε, μεταξύ άλλων, ότι: «διευκρινίζεται πως η αφετηρία θα βρίσκεται στην οδό Μανωλοπούλου 19 και στο ίδιο σημείο θα είναι και το τέρμα της διαδρομής. Επίσης, θα οριοθετηθεί μία επιπλέον στάση έναντι του γραφείου της εταιρείας, όπως αποτυπώνεται στα σχετικά σχεδιαγράμματα, η οποία θα βρίσκεται στην οδό Ιωάννη Λάτση (Παραλία Κατακόλου)».

Στη συνέχεια, πρότεινε την ανάκληση της υπ' αρ. 64/2026 απόφασης της Δ.Ε. και την εισήγηση προς το Δημοτικό Συμβούλιο για την τροποποίηση της υπ' αρ. 307/2017 απόφασης του, σύμφωνα με την εισήγηση της Διεύθυνσης Τ.Υ. & Π. και κάλεσε τα μέλη να αποφασίσουν σχετικά.

[Μέλη της Επιτροπής]: «Συμφωνούμε και εγκρίνουμε».

Η Δημοτική Επιτροπή λαμβάνοντας υπόψη

- τις διατάξεις του Ν.3852/2010 (ΦΕΚ 87/2010/Α') όπως τροποποιήθηκε και ισχύει σήμερα
- τις διατάξεις του άρθρου 9 του Ν.5056/2023 (ΦΕΚ Α 163/6.10.2023)
- την υπ' αρ. 22212/2008-ΦΕΚ 2267/Β'/05-11-2008 Υπουργικής Απόφασης
- την υπ' αρ. 30812/25-09-2025 αίτηση της εταιρείας ΤΕΛΧΙΣ ΙΚΕ
- την υπ' αρ.31/2025 απόφαση Δημοτικής Κοινότητας Πύργου
- την υπ' αρ. 3/2026 απόφαση της Κοινότητας Αγίου Ιωάννη
- Το υπ' αρ. 16 πρακτικό της Δημοτικής Κοινότητας Κατακόλου, το οποίο διαβιβάστηκε συμπληρωματικά με το υπ' αρ. 4682/20-02-2026 έγγραφο της Διεύθυνσης Τεχνικών Υπηρεσιών.
- τις υπ' αρ. 229/2013 (με ΑΔΑ: ΒΛΩΥΩ17-ΚΒΨ) και 307/2017 (ΑΔΑ:ΩΘΓ9Ω17-ΨΔΘ) αποφάσεις Δ.Σ.
- την υπ' αρ. 4190/17-02-2026(ορθή επανάληψη) εισήγηση της Δ/σης Τεχνικών Υπηρεσιών και τα διαλαμβανόμενα αυτής
- την υπ' αρ. 64/2026 απόφαση Δημοτικής Επιτροπής η οποία δεν αναρτήθηκε και δεν εκτελέστηκε
- την εισήγηση του Προέδρου της Δημοτικής Επιτροπής και μετά από διαλογική συζήτηση

Ομόφωνα Αποφασίζει

A. Ανακαλεί την υπ' αρ. 64/2026 απόφαση της Δημοτικής Επιτροπής, η οποία δεν αναρτήθηκε και δεν εκτελέστηκε, κατόπιν της υπ' αρ. 4190/17-02-2026 (ορθή επανάληψη) εισήγησης της Δ/σης Τεχνικών Υπηρεσιών & Περιβάλλοντος.

B. Εισηγείται στο Δημοτικό Συμβούλιο, την τροποποίηση της υπ' αρ. 307/2017 απόφασης του, σύμφωνα με την υπ' αρ.4190/17-02-2026 (ορθή επανάληψη) εισήγηση της Δ/σης Τεχνικών Υπηρεσιών & Περιβάλλοντος ως εξής:

α) την τροποποίηση της αφετηρίας και του τέρματος της ειδικής διαδρομής κυκλοφορίας ειδικού τουριστικού λεωφορείου Δ.Χ. αστικής περιήγησης ανοικτού τύπου (OpenBus), επί της οδού Μανωλοπούλου 19 στον Πύργο και

β) την οριοθέτηση ακόμα μιας στάσης, έναντι του γραφείου της εταιρείας ΤΕΛΧΙΣ ΙΚΕ, επί της οδού Ιωάννη Λάτση (παραλία Κατακόλου) στην Δ.Κ Κατακόλου.

Κατά της παραπάνω απόφασης, χωρεί άσκηση αίτησης θεραπείας σύμφωνα με τις διατάξεις της παρ. 3 του άρθρου 227 του ν.3852/2010. Επιπλέον, κατά της παραπάνω απόφασης χωρεί και

άσκηση ειδικής διοικητικής προσφυγή για λόγους νομιμότητας σύμφωνα με το άρθρο 227 του ν. 3852/2010, όπως τροποποιήθηκε με το άρθρο 118 του ν. 4555/2018 (Α' 133) μέσα σε προθεσμία δεκαπέντε (15) ημερών από την κοινοποίησή της ή αφότου έλαβε πλήρη γνώση αυτής.

Η παρούσα απόφαση έλαβε αύξοντα αριθμό 86/2026.

Για το σκοπό αυτό συντάχθηκε το παρόν πρακτικό και υπογράφεται ως ακολούθως:

Ο ΠΡΟΕΔΡΟΣ ΤΗΣ Δ.Ε.

ΤΑ ΜΕΛΗ

**ΑΚΡΙΒΕΣ ΑΠΟΣΠΑΣΜΑ
Ο ΠΡΟΕΔΡΟΣ ΤΗΣ ΔΗΜΟΤΙΚΗΣ ΕΠΙΤΡΟΠΗΣ**

**ΕΥΣΤΑΘΙΟΣ ΚΑΝΝΗΣ
ΔΗΜΑΡΧΟΣ**

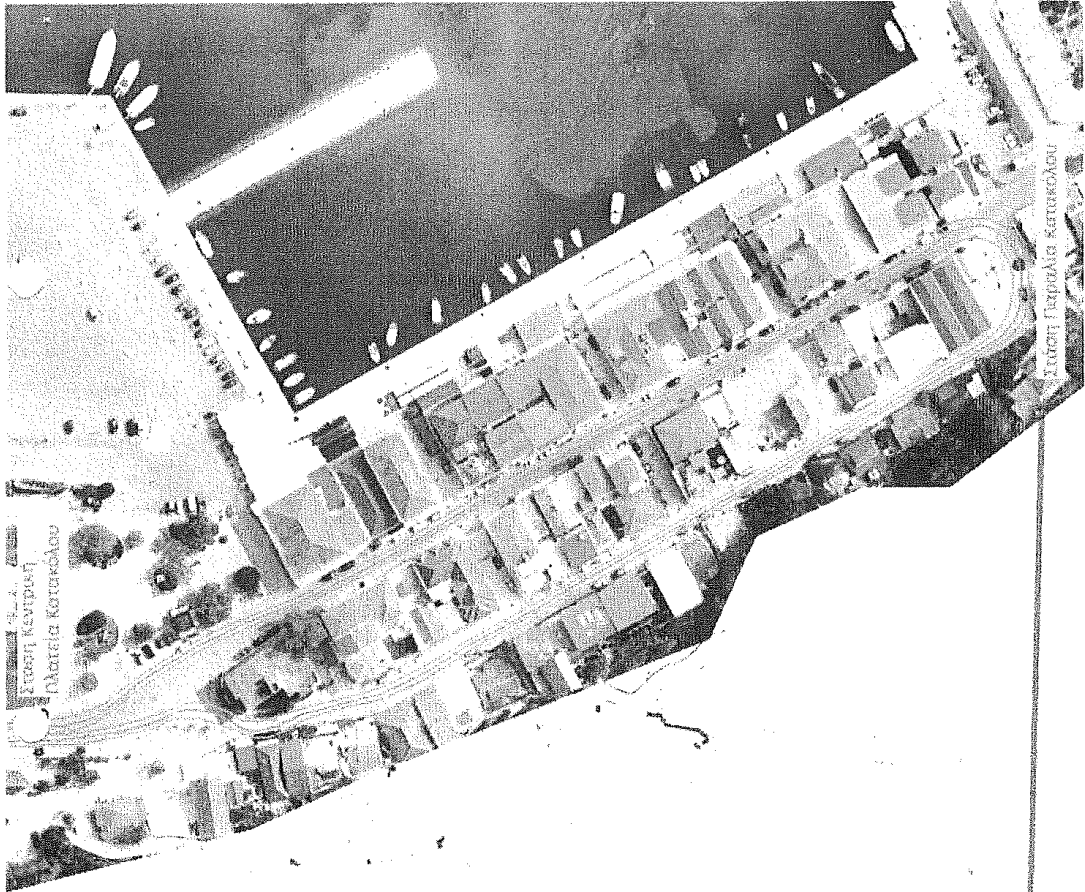

ΣΧΕΔΙΟ 2

